Погоджено
Рішенням Наглядової Ради
Протокол від 06 лютого 2025 року

ОРГАНІЗАЦІЙНА СТРУКТУРА УПРАВЛІННЯ
АТ "НІКОПОЛЬСЬКИЙ ЗАВОД ФЕРОСПЛАВІВ"

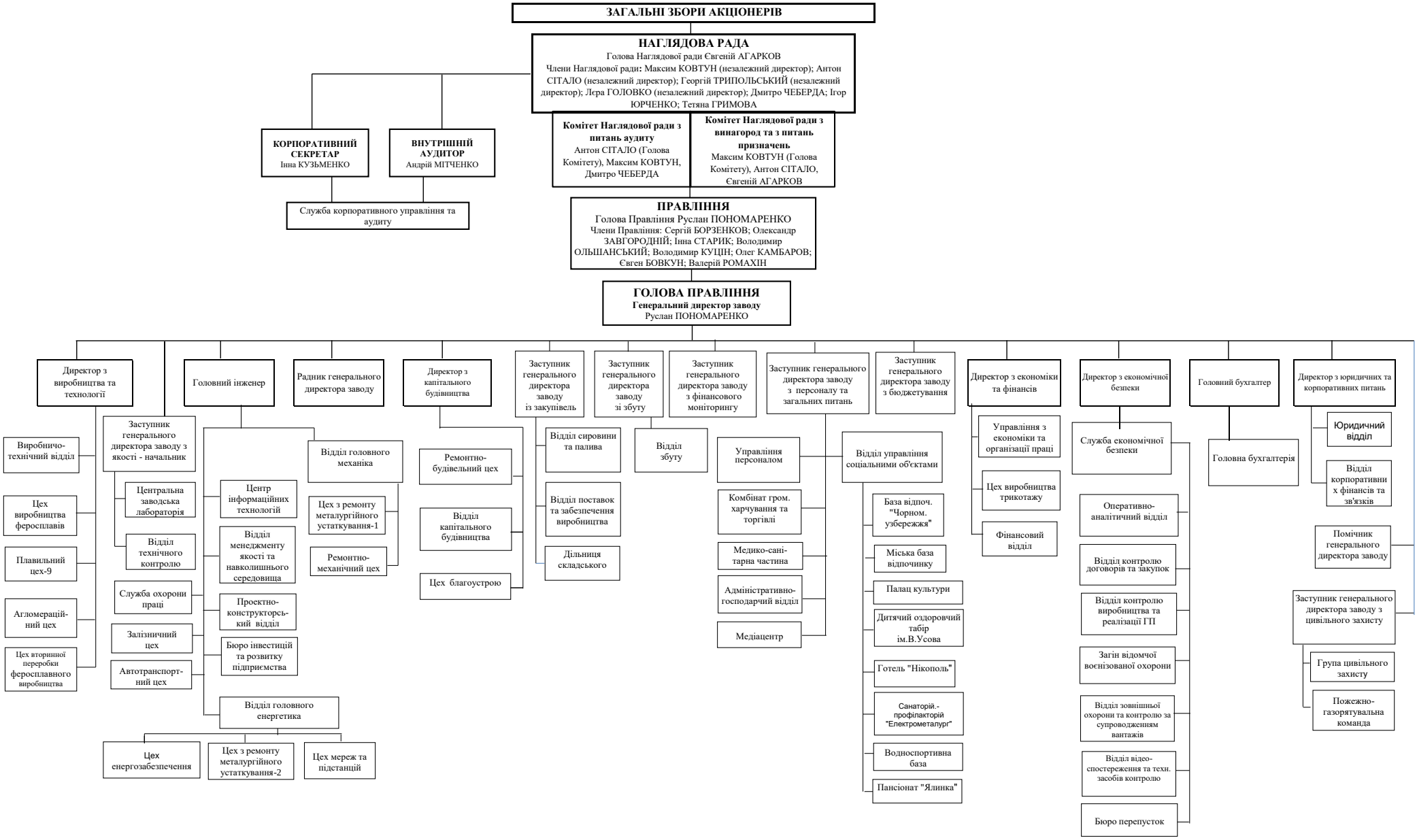

Голова правління **Руслан ПОНОМАРЕНКО**