Погоджено
Рішенням Наглядової Ради
Протокол від 23 лютого 2024 року

ОРГАНІЗАЦІЙНА СТРУКТУРА УПРАВЛІННЯ

АКЦІОНЕРНОГО ТОВАРИСТВА "НІКОПОЛЬСЬКИЙ ЗАВОД ФЕРОСПЛАВІВ"

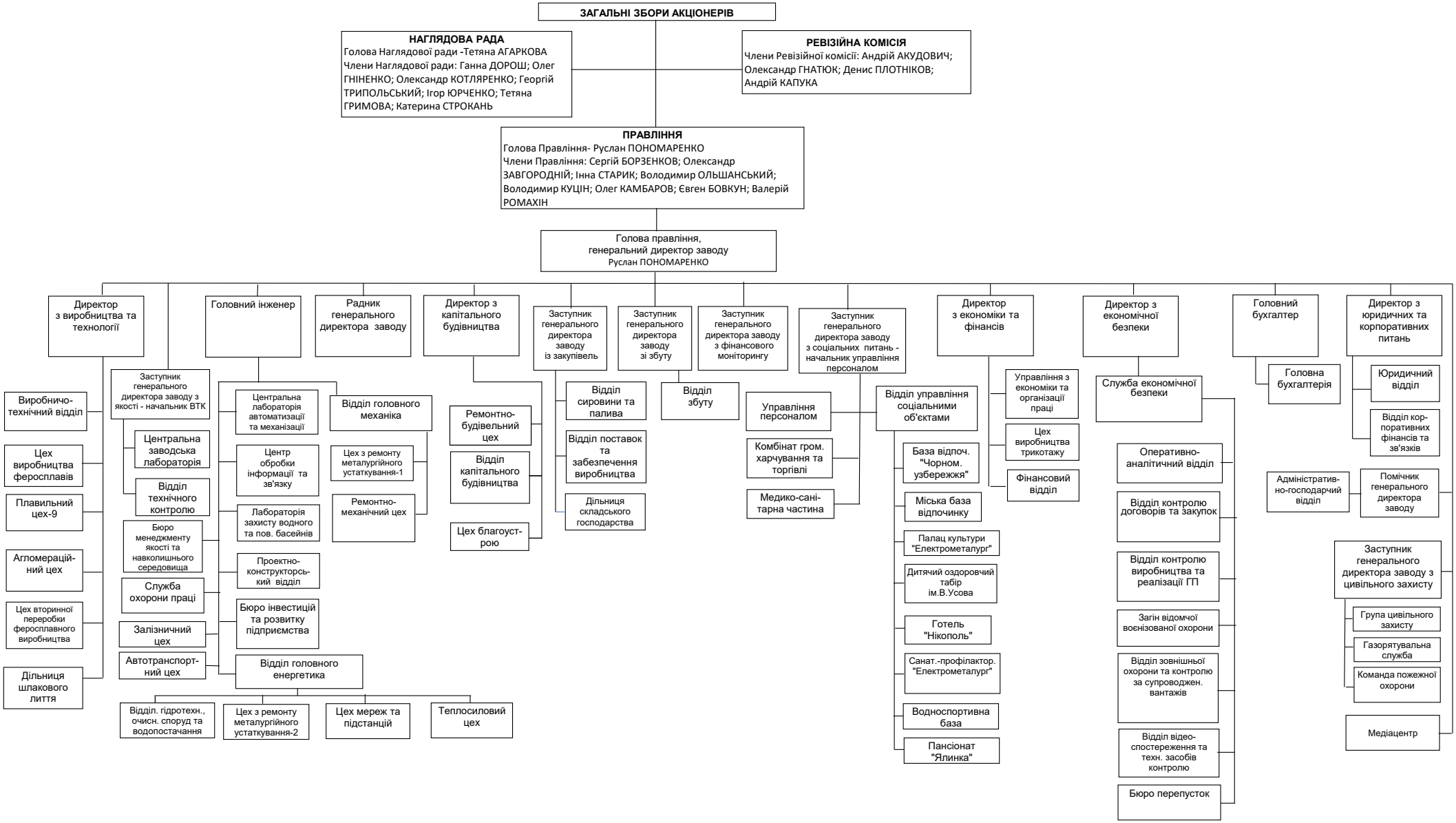

Голова правління Р.В. Пономаренко