Погоджено
Рішенням Наглядової Ради
Протокол від 27 лютого 2026 року

ОРГАНІЗАЦІЙНА СТРУКТУРА УПРАВЛІННЯ

АТ "НІКОПОЛЬСЬКИЙ ЗАВОД ФЕРОСПЛАВІВ"

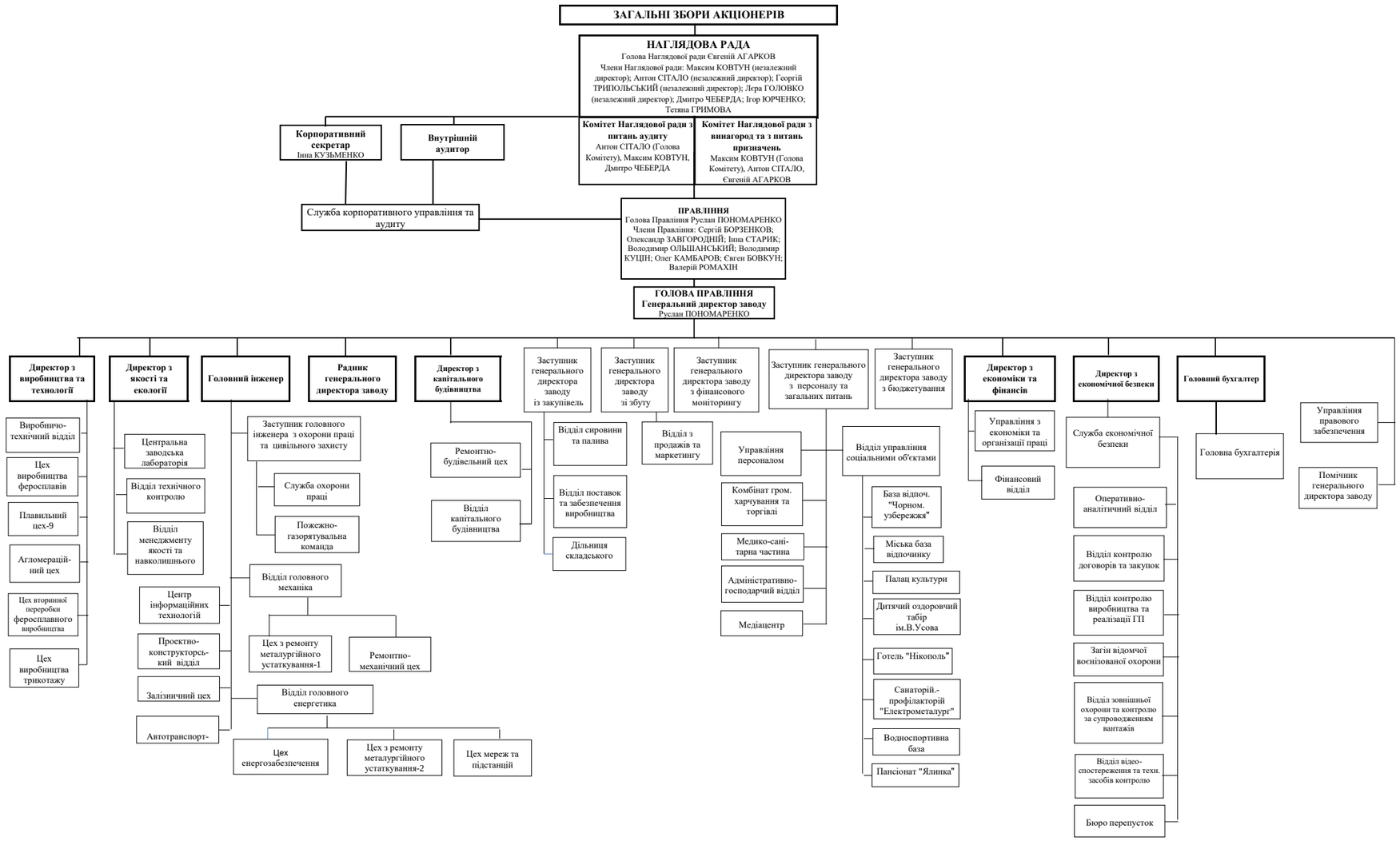

Голова правління

Руслан ПОНОМАРЕНКО